

PORTFÓLIO
Luisa Libardi

MINI BIO

Luisa Libardi – Piracicaba, SP - Brasil

Vive e trabalha em Piracicaba.

Artista visual e arte-educadora, com atuação expositiva desde 1988, sua prática se estrutura a partir do trânsito entre pintura e fotografia, articulando diferentes materialidades e temporalidades. Com formação junto a Paulo Klein, Norberto Stori, Magliani, Edith Derdyk e Sérgio Fingermann, construiu uma trajetória marcada pela experimentação técnica e pela investigação poética.

Em seus primeiros trabalhos na fotografia, a artista incorpora elementos da natureza — fios, folhas, flores e galhos secos — explorando a delicadeza e a transitoriedade do mundo orgânico. O uso do papel japonês introduz camadas de transparência e suspensão, tensionando os limites entre imagem e suporte.

Progressivamente, sua pesquisa desloca-se para o campo da memória, ao integrar fotografias de seus antepassados e caligrafia de desenhos de seu bisavô, ativando um repertório visual de caráter íntimo e simbólico. Essas camadas operam como vestígios, onde o tempo se manifesta como sobreposição e apagamento.

Em sua produção recente, desenvolve paisagens imaginárias contemporâneas que se afastam da representação mimética para construir territórios inventados. Suas pinturas instauram espaços de indeterminação, nos quais memória, percepção e fabulação se entrelaçam, propondo ao espectador experiências de deslocamento e atravessamento sensível.

FOTOGRAFIAS

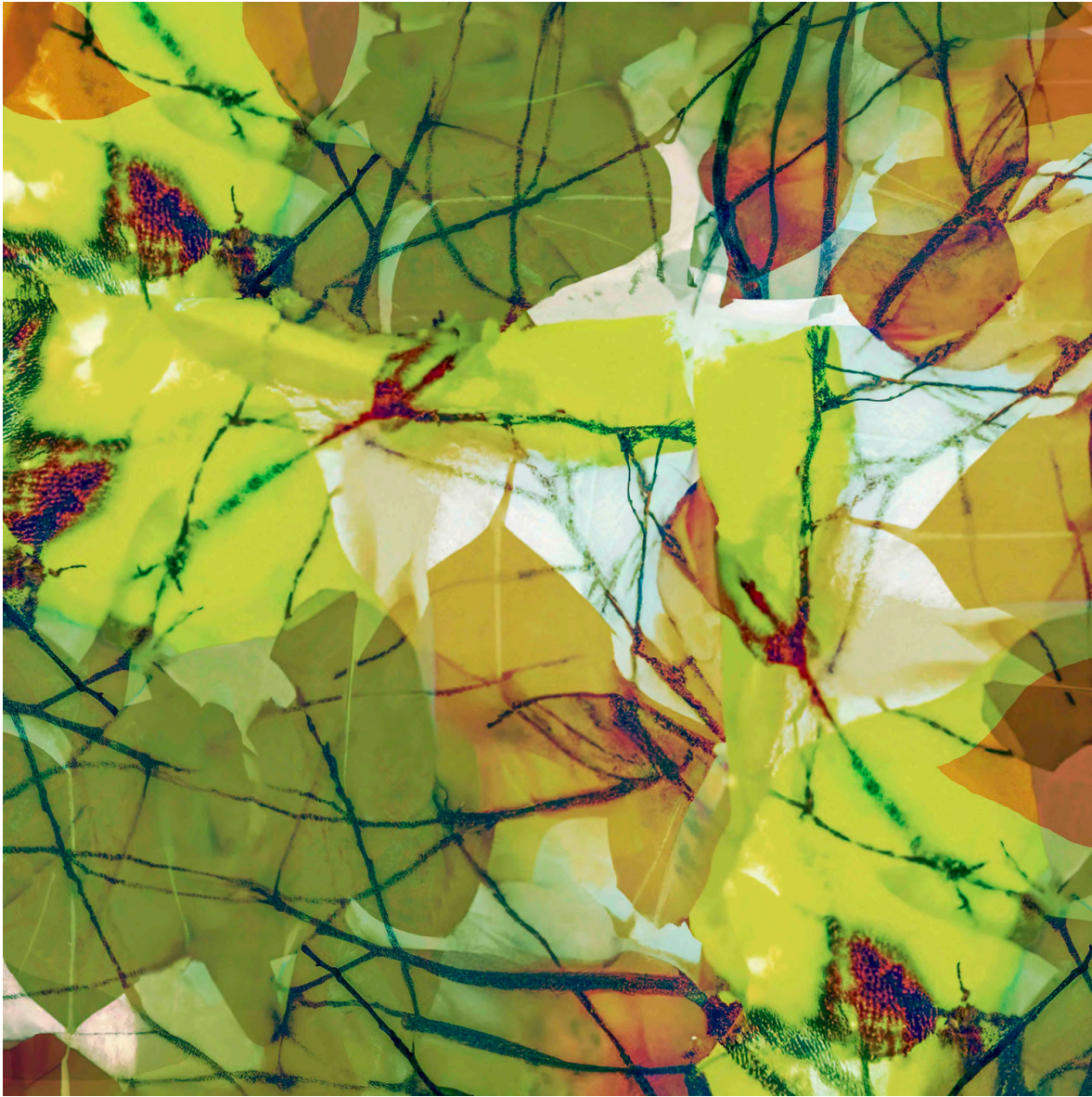

Interlocuções Híbridas – 2026
Fine art- tiragem 15 100x100cm



Interlocuções Híbridas – 2026
Fine art- tiragem 15 100x115cm



Entre a Ventania, o Mormaço e a Aragem – 2025

Fine art- tiragem 15 70x100cm



Entre a Ventania, o Mormaço e a Aragem – 2025

Fine art- tiragem 15 109x80cm



Entre a Ventania, o Mormaço e a Aragem – 2025

Fine art- tiragem 15 121x182cm



Fios-Desfios - 2024

Fine art- tiragem 15 100x0.70cm



Fios-Desfios – 2022

Fine art- tiragem 15 98x107cm



Fios-Desfios - 2020

Fine art- tiragem 15 90x130cm

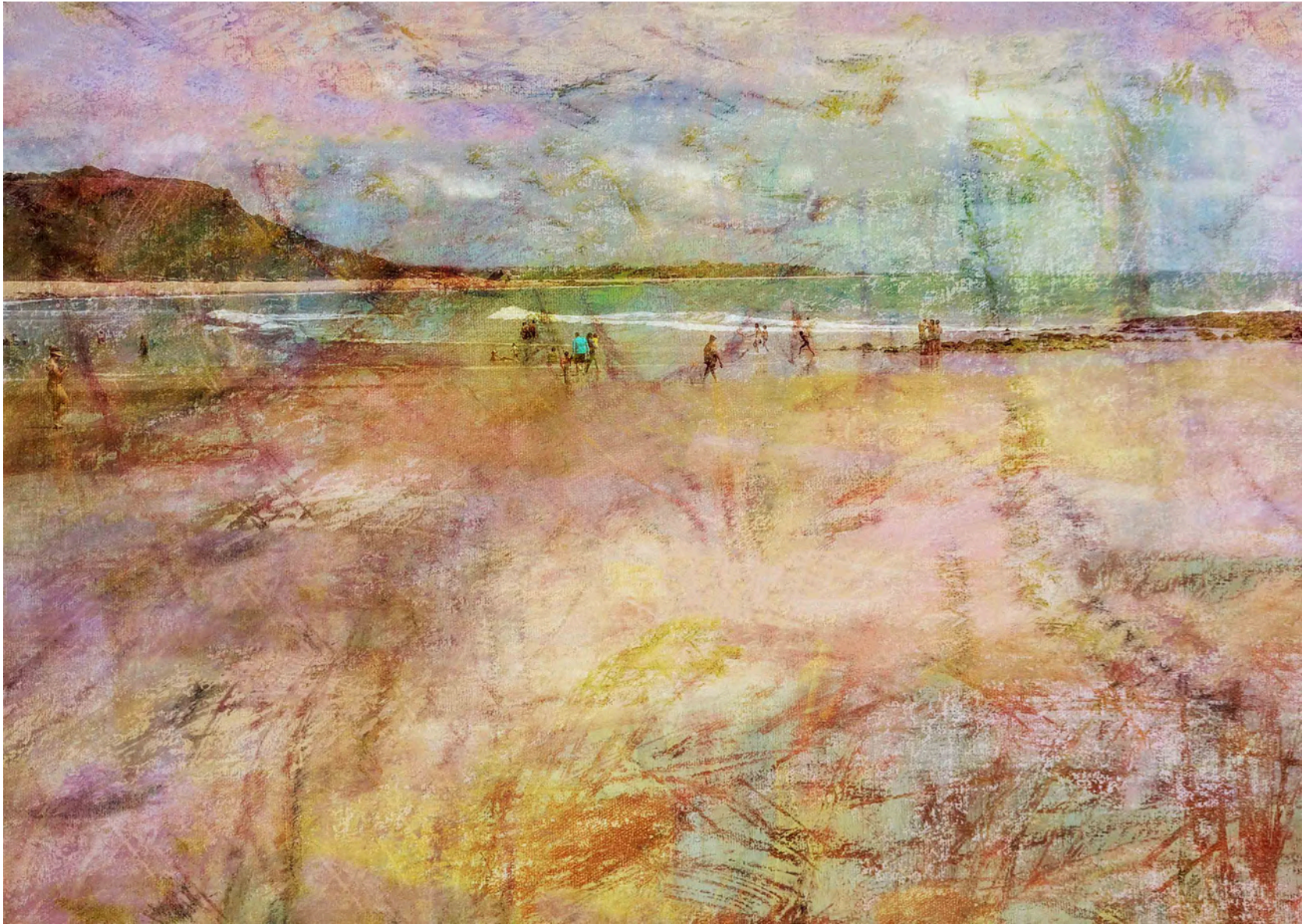

Horizonte Expandido – 2021
Fine art- tiragem 15 81x115cm



Horizonte Expandido – 2021
Fine art- tiragem 15 97x113cm



Fluxo Disperso - 2025

Fine art- tiragem 15 60x70cm



Fluxo Disperso - 2025

Fine art- tiragem 15 72x87cm



Outonal - 2022

Fine art- tiragem 15 80x100cm



Outonal – 2021

Fine art- tiragem 15 106x152cm



Outonal - 2021

Fine art- tiragem 15 90x110cm

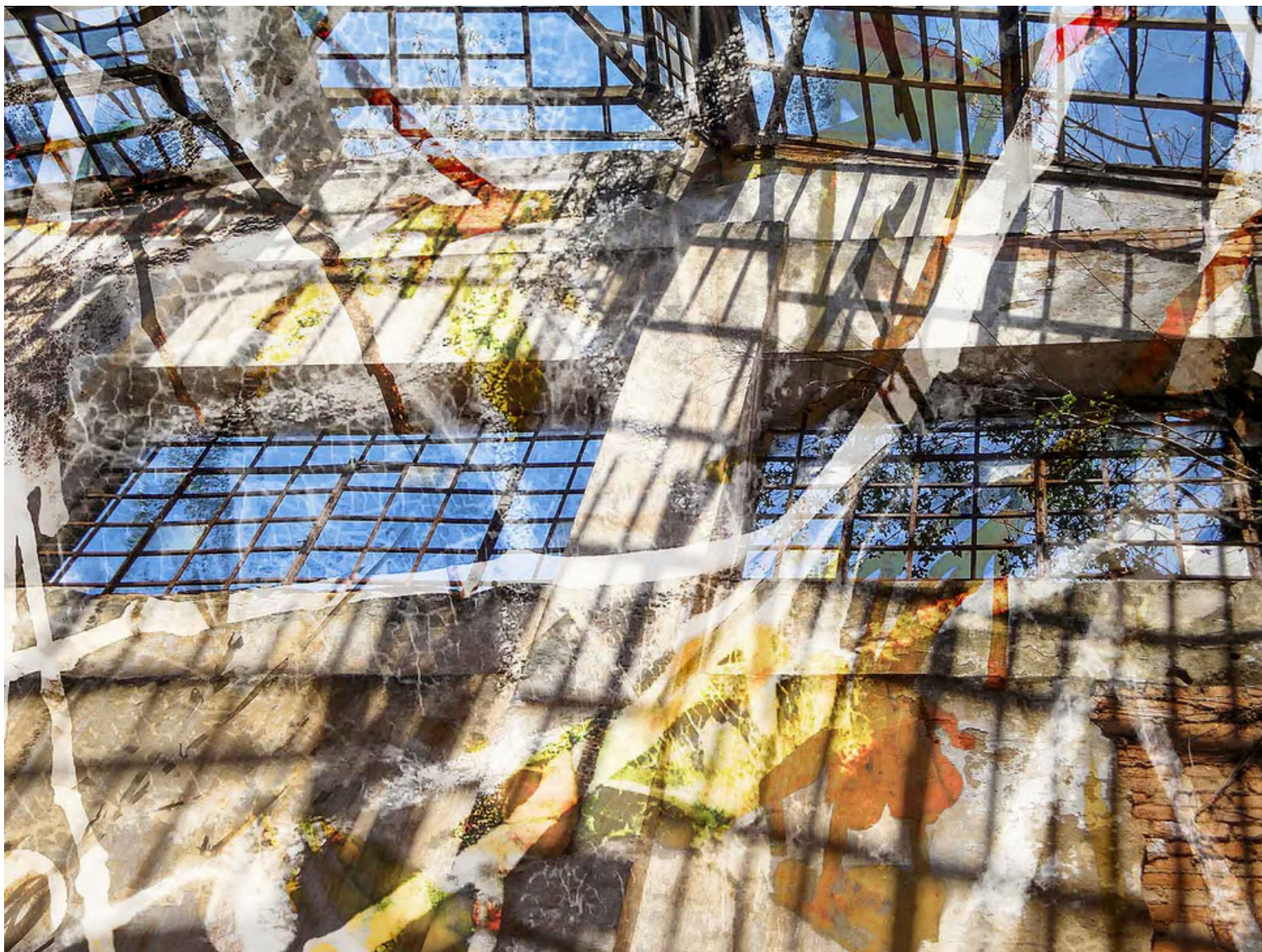

Vestígios do Esquecimento - 2021

Fine art- tiragem 15 80x100cm



Vestígios do Esquecimento - 2021

Fine art- tiragem 15 75x95cm

PINTURAS

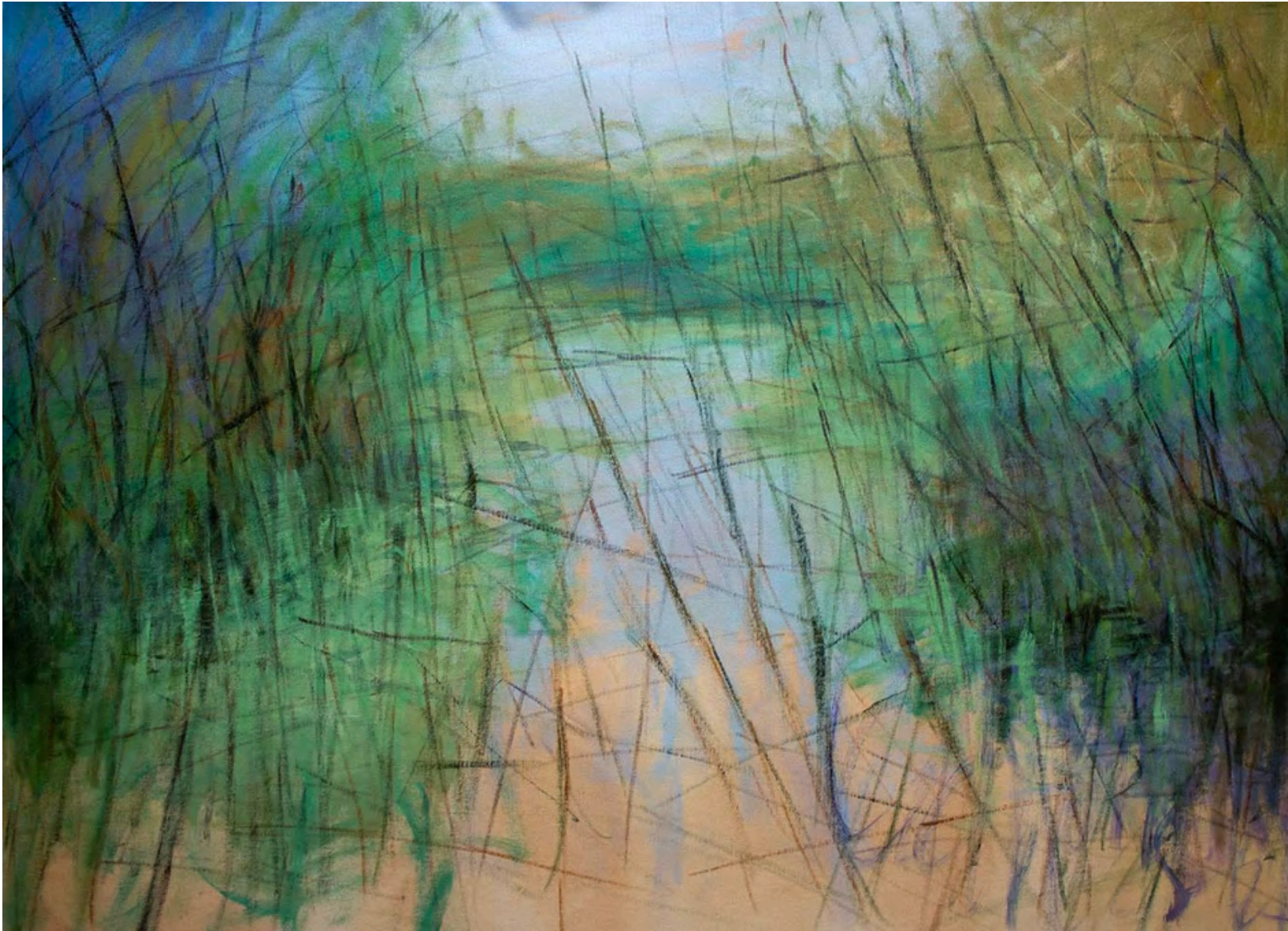

Deslimes - 2025

Acrílica sobre tela 80x95x4cm



Deslimites – 2025

Acrílica sobre tela 46x50cm



Deslimites - 2025

Acrílica sobre tela 75x55x4cm



Horizonte Expandido – 2024
Aquarela 21x28x0,1cm

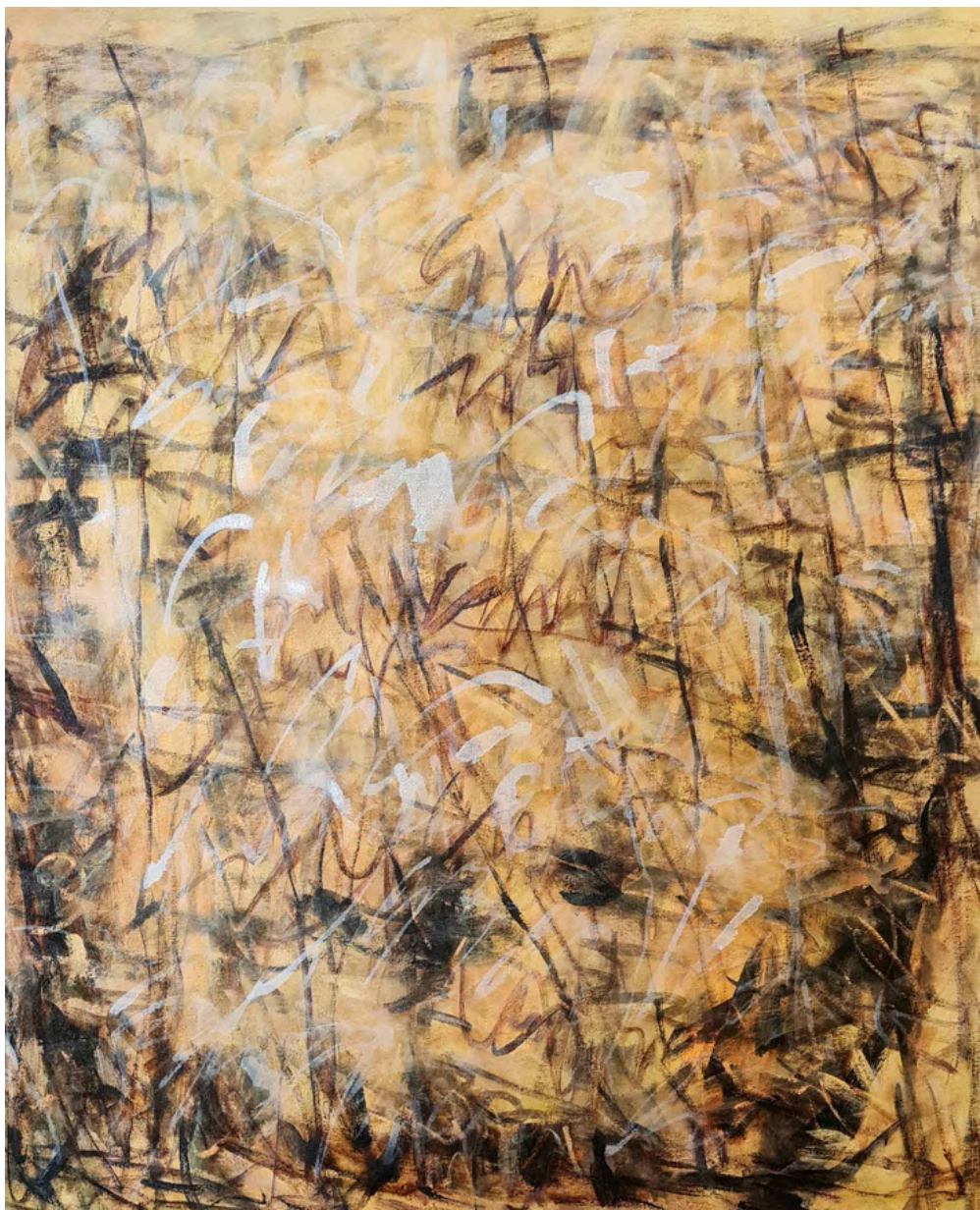

Sem título - 2023

Acrílico sobre tela 100x90x4cm



Sem título - 2020

Aquarela 21x28x0,1cm



Fios-Desfios - 2018
Aquarela 20x30x0,1cm



Fios-Desfios – 2018
Aquarela 15x22,01cm



Canas – 2014

Acrílica sobre tela 100x120x4cm

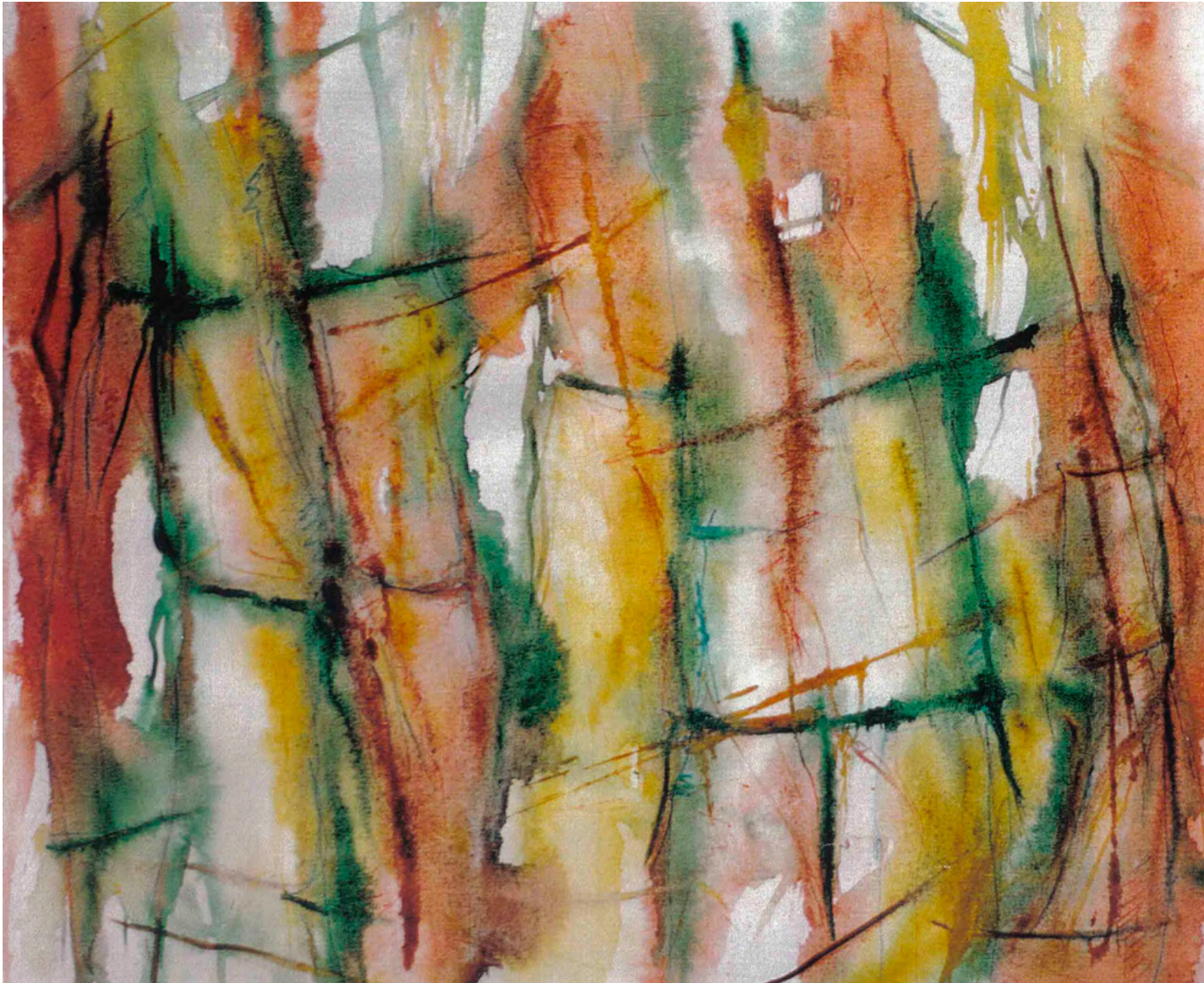

Canas - 2014

Acrílica sobre tela 80x90x4cm



Bóia-Fria - 2013
Aquarela 23x30x0,1cm



Bóia-Fria - 2013

Aquarela 30x35x0,1cm

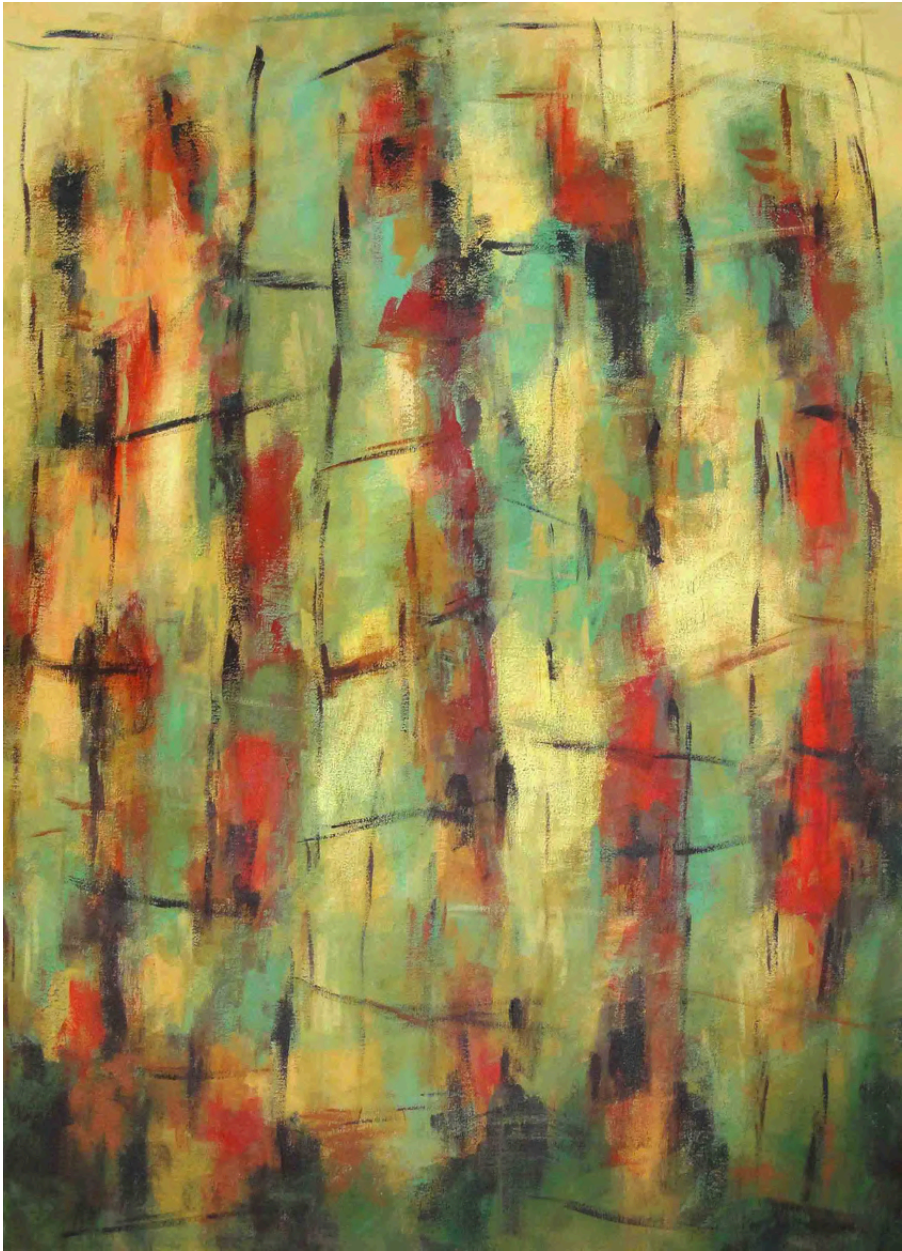

Canas - 2011

Acrílica sobre tela 90x70x4cm



Canas - 2010

Aquarela 30x42x0,1cm

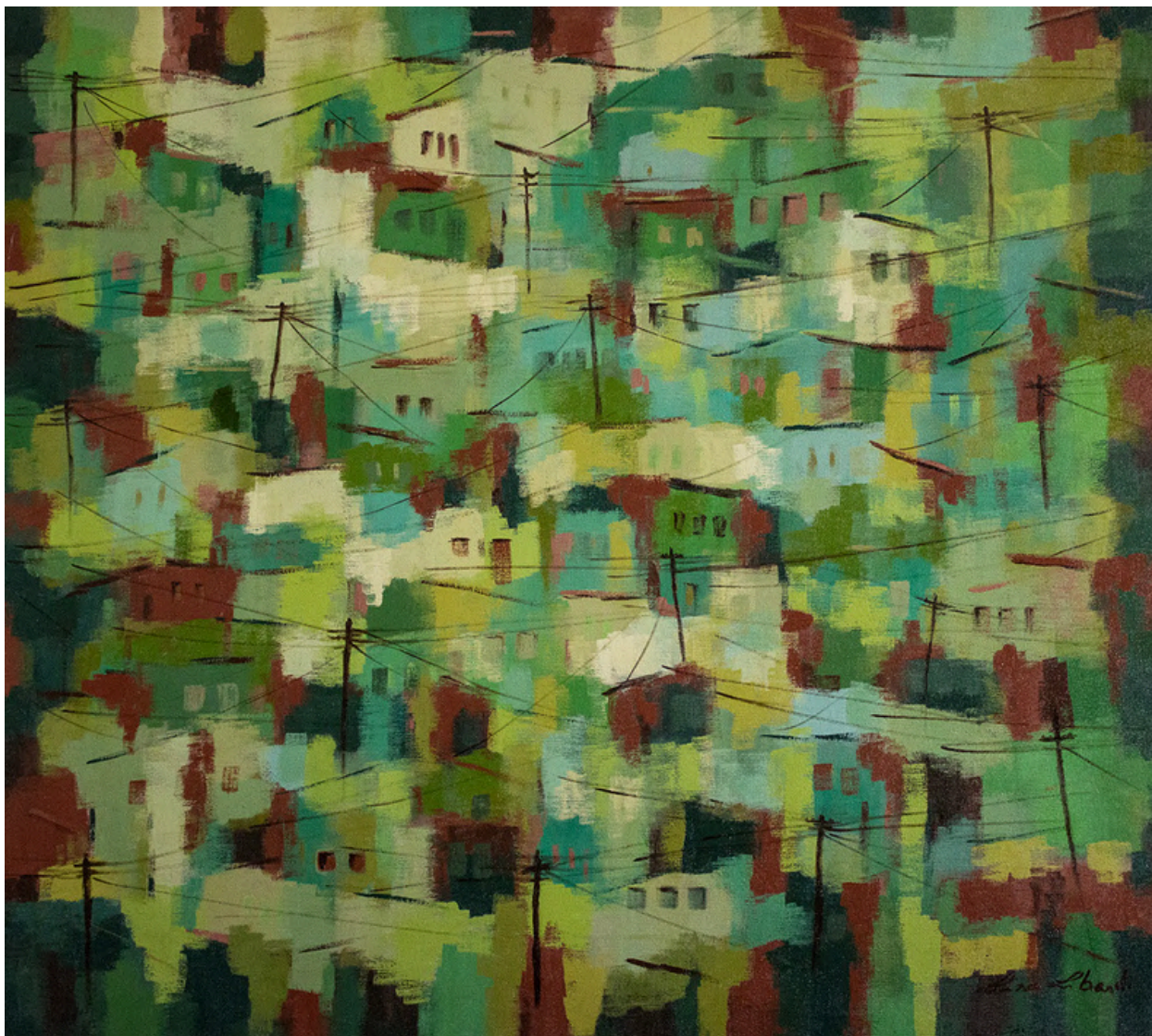

À Margem do Asfalto - 2010
Acrílica sobre tela 80x90x4cm



Canas - 2009

Aquarela 70x50x0,1cm



À Margem do Asfalto - 2009
Acrílica sobre tela 80x90x4cm

CURRÍCULO

Nasceu em Piracicaba (1958). Vive e trabalha nessa cidade.

Formada em Engenharia Civil- 1981.

Formação artística com os professores: Norberto Stori, Magliani, Norma Grimberg, Sergio Fingeramm, Edity Derdik entre outros.

EXPOSIÇÕES INDIVIDUAIS

- Galeria SESC Piracicaba (1988)
- Centro Cultural Professor Daud Jorge Simão, em São José do Rio Preto (1988)
- Exposição denominada “Instante de Luz”, na Grande Hotel de Águas de São Pedro, em Águas de São Pedro (1989)
- Museu Luiz de Queiroz, USP Piracicaba (1989)
- Exposição denominada “Rimas Coloridas”, na Galeria Colombo, em Piracicaba (1990)
- Casa do Povoador, em Piracicaba (1991)
- Centro Cultural do Campus da USP – ESALQ (1993)
- Campus Taquaral – UNIMEP (1994)
- Galeria de Artes do Colégio Anglo, Rio Claro (1994)
- Faculdade de Medicina de Ribeirão Preto – USP (1996)
- Galeria Engenho Central (1998) – Piracicaba
- Galeria Engenho Central – www.luisalibardi.com.br (2003)
- Galeria Parque Avenida- (2004)- São Paulo

Espaço Cultural Unimep –(2005)- Piracicaba

Espaço Cultural Inco- Cores e Formas Renováveis-(2005) –São Paulo

Espaço Cultural Unimep- (2007)-Piracicaba

Cores e Formas Renováveis- Espaço Cultural Inco-(2009)-São Paulo

Olhares Re-feitos Espaço Cultural Unimep- (2011)- Piracicaba .

Fios-Desfios- Museu Prudente de Moraes- (2016)- Piracicaba .

Silencio Exposto- Espaço Cultural CLQ-(2018)- Piracicaba- SP

PRINCIPAIS EXPOSIÇÕES COLETIVAS

1989

- 8o Salão de Arte Contemporânea de São José do Rio Preto
- Museu Nacional de Etnologia e Folklore – La Paz, Bolívia
- XXXVII Salão de Belas Artes de Piracicaba – Medalha de Bronze.
- XII Salão Oficial de Belas Artes de Matão – Medalha de Prata.
- VII SAP – Rio Claro – Medalha de Bronze.

1990

- IX Salão de Arte Contemporânea de São José de Rio Preto
- II Salão da Associação Piracicabana dos Artistas Plásticos – Menção Honrosa.

1991

- X Salão de Arte Contemporânea de São José do Rio Preto
- XXXIX Salão de Belas Artes de Piracicaba
- Exposição “Busca”, no Hall do Teatro Municipal de Piracicaba

-IX Salão de Artes Plásticas de Araraquara – Menção Honrosa

1992

- Técnicas, Tendências e Confrontos 140 Anos de Arte em Piracicaba – Hall do Teatro Municipal Dr. Losso Neto
- Espaço Cultural Gasper Líbero, Av. Paulista, 900 – São Paulo
- II Salão de Artes de São Bernardo do Campo

1993

- Salão de Abril –Franca – Menção Honrosa.

1994

- IV Salão de São Bernardo do Campo

1995

- I Salão Vinhedense de Artes Plásticas
- XXIII Salão de Arte Contemporânea de Santo André – SP

1997

- Casa do Povoador – Piracicaba
- Salão de Artes de Itajaí – SC

2000

- Salão do Século – Piracicaba
- XXII Salão Limeirense de Arte Contemporânea

2001

- Exposição Grupo 7+2- Casa do Povoador- Piracicaba

2002

- Exposição Grupo 7+2 – Galeria SESC São Carlos
- Reféns de 22- Casa do Povoador de Piracicaba

2004

- Galeria Blue Life – São Paulo

2005

- Natal Arte – Galeria Parque Avenida – São Paulo

2006

- Confluências Grupo 7 + 2 – Teatro Municipal de Piracicaba

2009

- Tanto aqui como lá- Autant ici là-bas- Sede Cultural Sede Avenida- São Carlos – SP
- Caos Urbano-Barracão14A do Engenho Central- Piracicaba

2019

- Coletivo Permanente- Galeria Livia Doblas- Campinas

2020

- Territórios Singulares- Galeria Eixo Arte-Coletivo 21- Exposição Virtual

2022

- Encontros e Tal- Centro Cultural Zuraffa- Coletivo 21- São Paulo- SP
- Resposta ao Caos- Casa Odisséia- Coletivo 21- São Paulo- SP

2023

- Paralela Eixo- Pequenos Desvios para Intervenções de Mundos- exposição virtual
- Red Dot Miami- The Wall of Arts- Coletivo 21

2024

- Centro Cultural Santo Amaro- Vozes pela Floresta- Coletivo 21- São Paulo- SP

-VII Salão de Aquarela de Piracicaba - SP

2025

- Espaço Cultural dos Correios de Niterói-RJ- Sólido- Fluído e Efêmero- Coletivo 21

- VIII Salão de Aquarela de Piracicaba- SP

-Galeria Elisa Murgel – Homenagem aos 550 anos de Michelangelo- São Paulo- SP

-Consulado Geral da Argentina- Sólido-Fluido- Efêmero- Coletivo 21-Rio de Janeiro- RJ

-Espaço Casulo- Fora do Casulo-São Paulo -SP

- Yucca Estudio Casa- Onde é o meu aqui? -São Paulo- SP

-Oposta Espaço Inventivo- Pequenos Formatos- Limeira-SP

- Pinacoteca de Piracicaba- Vozes pela Floresta- Coletivo 21

-Oposta Espaço Inventivo- Retrato e Autorretrato- Um lugar Subjetivo- Limeira-SP

-Poíesis + Livro de Artista- Goiânia- GO

Possui 11 obras em grandes dimensões em Schloss Sommerwalde- em Luchland- 25 km de Berlim Possui também obras em coleções públicas e privadas.



www.luisalibardi.com.br

Instagram: @luisaslibardi

Facebook: Ateliê Luisa Libardi

E-mail: luisalibardi.ll@gmail.com

Fone: 19- 99145-3683



LUISA LIBARDI
ARTISTA VISUAL